

CHAMADA PARA SELEÇÃO DE PESQUISADOR(A) DE PÓS-DOCTORADO

Laboratório de Controle de Parasitos (LCP/UFMA) - Edital N° 02/2025

O Laboratório de Controle de Parasitos (LCP/UFMA) torna pública a abertura de processo seletivo para **uma vaga de pós-doutorado**, para atuação em projetos vinculados ao **Instituto Nacional de Ciência e Tecnologia para Inovação em Parasitologia Animal (INCT-IPA)** e em atividades gerais de pesquisa, inovação e formação de recursos humanos do LCP.

1. Perfil do(a) candidato(a)

O(a) candidato(a) deve possuir:

- **Graduação em Medicina Veterinária.**
- **Mestrado e Doutorado**, com preferência em áreas relacionadas à Ciência Animal, Ciências Veterinárias, Parasitologia, Ciências da Saúde, Biotecnologia ou áreas afins.
- Experiência comprovada em atividades laboratoriais, experimentação animal, parasitologia e/ou pesquisa clínica será considerada um diferencial.
- Disponibilidade para dedicação integral e para atuação em atividades multidisciplinares no LCP e no INCT-IPA.

2. Objetivo da Seleção

Selecionar pesquisador(a) com perfil técnico-científico compatível com as linhas de atuação do LCP para desenvolver atividades de pesquisa aplicada, experimentação, diagnósticos, modelagem, análises laboratoriais e estudos clínicos em parasitologia veterinária.



3. Áreas de Atuação Prioritárias

Candidatos com experiência em uma ou mais das seguintes áreas terão prioridade:

- Biologia e ecologia de parasitos
- Resistência parasitária e manejo sustentável
- Endo e ectoparasitos e doenças transmitidas por vetores
- Diagnóstico molecular e métodos inovadores
- Pesquisa clínica para avaliação de antiparasitários

4. Critérios de Avaliação

4.1. Avaliação do Currículo (0–50 pts)

Formação e Titulação (0–5 pts)

- Graduação em Medicina Veterinária (obrigatória)
- Mestrado e Doutorado dentro da área de preferência do edital (5 pts)
- Mestrado e Doutorado fora da área de preferência do edital (3 pts)

Produção Científica (0–30 pts)

- Artigos completos nos últimos 5 anos (Produção especificamente em parasitologia terá peso 2)

JCR (Fator de impacto)	Pontuação
≥ 7	5,0
5,0 – 7,0	4,5
3,5 – 5,0	4,0
2,5 – 3,5	3,5
1,5 – 2,5	3,0
1,0 – 1,5	2,5
0,5 – 1,0	2,0
$< 0,5$	1,5
Sem JCR	1

Experiência Prática (0–15 pts)

- Pesquisa clínica ou experimental (máximo de 15 pts)
- Atividades laboratoriais (iniciação científica, estágio em laboratórios de pesquisa, dentre outros) (máximo de 5 pts)
- Clínica médica (máximo de 10 pts)



4.2. Carta de intenções (0–10 pts)

Serão avaliadas a clareza, a motivação, a adequação ao perfil da vaga e a aderência às linhas de atuação do LCP e do INCT-IPA.

4.3. Entrevista Técnica (0–40 pts)

Avaliação do:

- Domínio técnico, Autonomia e capacidade de execução
- Experiência em laboratório/campo
- Alinhamento com as linhas do LCP

5. Atribuições do Pós-Doutorando(a)

- Atuação em pelo menos um dos eixos do INCT-IPA
- Apoio a bancos de dados e publicações
- Execução de experimentos laboratoriais e de campo
- Atuação em estudos clínicos com antiparasitários
- Coorientação de estudantes
- Redação de artigos, relatórios e documentos técnicos
- Apoio às boas práticas laboratoriais e à gestão da qualidade

6. Documentos Necessários

- Currículo Lattes atualizado, mandar o link no e-mail
- Carta de intenção (máx. 1 página)
- Cópia do diploma de Doutorado ou certificado de defesa.
- Declaração de disponibilidade integral

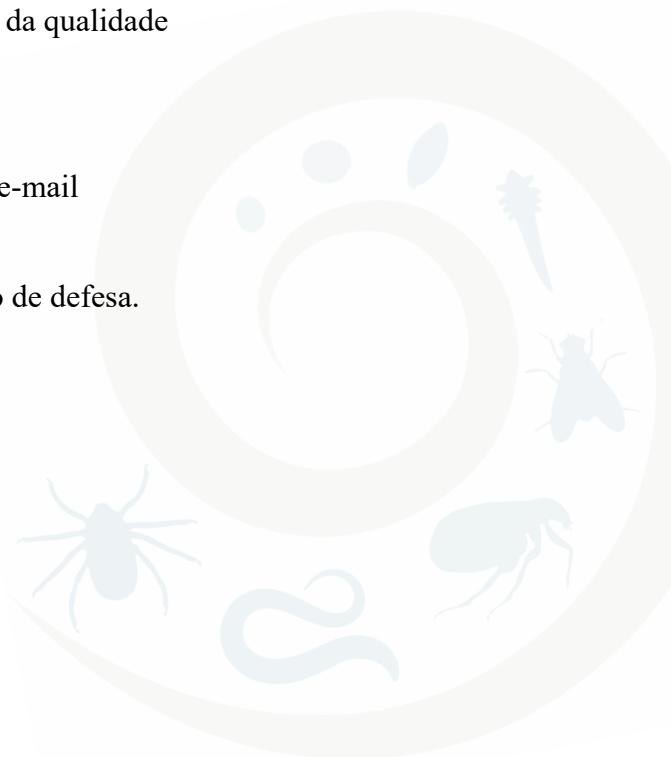



7. Inscrições e Cronograma

As inscrições deverão ser enviadas para o e-mail: lcp@ufma.br, com o assunto: INSCRIÇÃO – PÓS-DOUTORADO LCP/UFMA – Nome do(a) candidato(a)

O prazo de submissão das inscrições é até o **dia 5 de janeiro**.

- **6 e 7 de janeiro:** análise do currículo e da carta de intenções;
- **8 a 13 de janeiro:** realização das entrevistas.
- até **15 de janeiro:** resultado da seleção

8. Condições da Bolsa

- Bolsa de pós doutorado da CAPES/INCT-IPA
- Valor R\$ 5.200,00
- Duração: 12 meses, com possibilidade de renovação
- Dedicção exclusiva

